2026-LA013

Zentrale Fortbildung Alpin 2

16.12. – 20.12.2026 im Stubaital

Durchführung: Hessischer Skiverband e.V. - Akademie in Kooperation mit der ZFS Hessen

Termin: Mittwoch, **16.12.2026**, 20:00 Uhr bis Sonntag, **20.12.2026**, ca. 13:30 Uhr

Lehrgangsort: Medraz/ Stubaital, Österreich

Lehrgangsart: **Fortbildungslehrgang** für DSV Grundstufe und Instructor Alpin
Fortbildungslehrgang für Lehrkräfte hessischer Schulen mit der Berechtigung zum Unterrichten in Schulskikursen (nur Lehrkräfte MIT Schein)
(Die Veranstaltung findet in Kooperation mit der Zentralen Fortbildungsstelle für Sportlehrkräfte in Hessen (ZFS) statt). => den Lehrgang findet ihr auf der Homepage der Hessischen Lehrkräfteakademie im Katalog unter Nr. (xxxxxx) folgt kurzfristig

Techniktraining zur Vorbereitung auf den DSV-Instructor
Nachprüfungslehrgang für DSV Grundstufe Alpin
Nachprüfungslehrgang DSV Instructor Alpin - Methodik
Praxislehrgang für die Ausbildung DSV Grundstufe (s. separate Ausschreibung)

Lehrgangsinhalte: Auch in der Saison 2026/27 erwartet euch eine abwechslungsreiche Fortbildung mit den beiden Schwerpunkten **Methodik** und **Technik** auf Basis der aktuellen DSV-Lehrpläne.

Das Unterrichtskonzept **BIZ** (Begeisternd, Individuell, Zielorientiert) stellt in der **Methodik** die Skischülerinnen und -Schüler und ihre individuellen Lernprozesse konsequent in den Mittelpunkt. Gemeinsam entwickeln wir praxisnahe Wege, Gruppen-Unterricht noch motivierender und erfolgreicher zu gestalten.

Im Bereich **Technik** bringen wir die 3 Bewegungsfragen und 8 Bewegungsantworten auf den Hang. Die darin beschriebenen technischen Weiterentwicklungen werden wir in unterschiedlichen Fahrsituationen erarbeiten und gezielt trainieren.

Über alle unsere gemeinsamen Tage hinweg stehen die Weiterentwicklung eures **skifahrerischen und methodischen Eigenkönnens** sowie eurer Kompetenz im **Bewegungssehen** im Fokus.
Freut euch auf neue Impulse, spannende Praxisphasen und wertvolle Anregungen für euren Unterricht auf und neben der Piste.

Hüttenabend: Für den Freitagabend planen wir dieses Jahr wieder nach dem Skifahren in die Grawa-Alm zum Abendessen einzukehren und einen stimmungsvollen Hüttenabend zu verbringen (keine Zusatzkosten).

Besondere Ausrüstung: Das Tragen eines Skihelms ist Pflicht.

Unterkunft: Medrazer Hof, Fulpmes-Medraz (oder Nebengebäude), Tel.: 0043-5225-63774 (www.medrazerhof.com): i.d.R. Doppelzimmer mit Dusche/Bad und WC und Balkon. Seminarräume, Sauna & Dampfbad im Haus. Reichhaltiges Frühstücksbuffet, abends Wahlmenü und Salatbuffet.



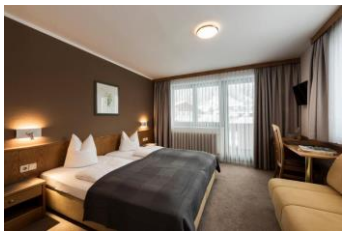

Die Unterbringung erfolgt in der Regel in Doppelzimmern, in Einzelfällen kann auch eine Belegung von Dreibettzimmern erforderlich sein. Zimmerwünsche werden berücksichtigt, soweit die Buchungssituation das zulässt.

Anreise/Treffpunkt: am Mittwoch, den 16.12.2026 bis 20:00 Uhr zum Abendessen, selbständig, möglichst in Fahrgemeinschaften. Zur Bildung von Fahrgemeinschaften wird nach Anmeldeschluss eine Teilnehmerliste per e-Mail verteilt. Die Lehrgangseröffnung mit Besprechung des organisatorischen Ablaufs wird am 16.12.2025 um 22:00 stattfinden.

Lehrgangsleitung: Florian Krick

Leistungen: 4 Übernachtungen mit Halbpension, 4 Tage Skipass, 4 Tage Ausbildung in Kleingruppen, Lehrgangsgebühr, Insolvenzversicherung

Kosten: **€ 170**,- Lehrgangskosten (**€ 30,-** Aufpreis für Nichtmitglieder) **zzgl.**
€ 600,- Hotel und Skipass (ÜL DSV Grundstufe) bzw.
€ 515,- Hotel und Skipass (ÜL DSV Instructor mit gültiger Karte bzw. bis 18 Jahre)

Anmeldung: **Anmeldung über das HSV-Online-Portal.** Die Lehrgangskosten werden bei Anmeldeschluss über die HSV-Geschäftsstelle per Lastschriftverfahren eingezogen. **Wenn Sie Lehrer sind oder eine Nachprüfung machen möchten, bitten wir um Info im Bemerkungsfeld bei Anmeldung.**

Anmeldeschluss: bis spätestens **15.11.2026**

Stornokosten-Regelung: Bei einer Absage der Teilnahme nach dem 15.11. müssen wir die entstandenen Kosten berechnen und einbehalten. Um dieses Risiko auszuschließen, empfehlen wir den Abschluss einer Reiserücktritt Kosten-Versicherung. Bei Umbuchungen oder Rücktritt vor Anmeldeschluss fallen Kosten in Höhe von 30 € an.

E-Learning-Modul „Schneesport schaut hin – Prävention sexualisierter Gewalt“
Falls noch nicht geschehen, muss zur Lizenzverlängerung einmalige das E-Learning-Moduls absolviert werden!
(*www.deutscherskiverband.de/psg_elearning*)

Gemeinschaft * Natur * Verantwortung
HSV-Nachhaltigkeitsstrategie

Anreise mit öffentlichen Verkehrsmitteln

- Zugverbindung von Hessen nach Innsbruck, von dort mit dem Stubaitalbus (Linie 590a) nach Medraz

1000 Bäume für Hessen

Unterstütze unser Waldprojekt in Kooperation mit HessenForst und pflanze für 5 € mit einem Click bei der Anmeldung einen Baum!

Infos zum Projekt

Für Fragen zum Lehrgang steht euch die HSV-Geschäftsstelle gerne unter 06032 / 927 44 12 telefonisch oder per E-Mail akademie@hsv-ski.de zur Verfügung.

Wir freuen uns auf eine tolle Fortbildung mit euch im Stubaital!

Viele Grüße

Florian Krick